HortSoy

SETOR **Logística & Estoque:**

Como Emitir:

Relatório de Contagem Diária

No módulo Compras & Estoque, navegue até o **Kardex Sintético**.

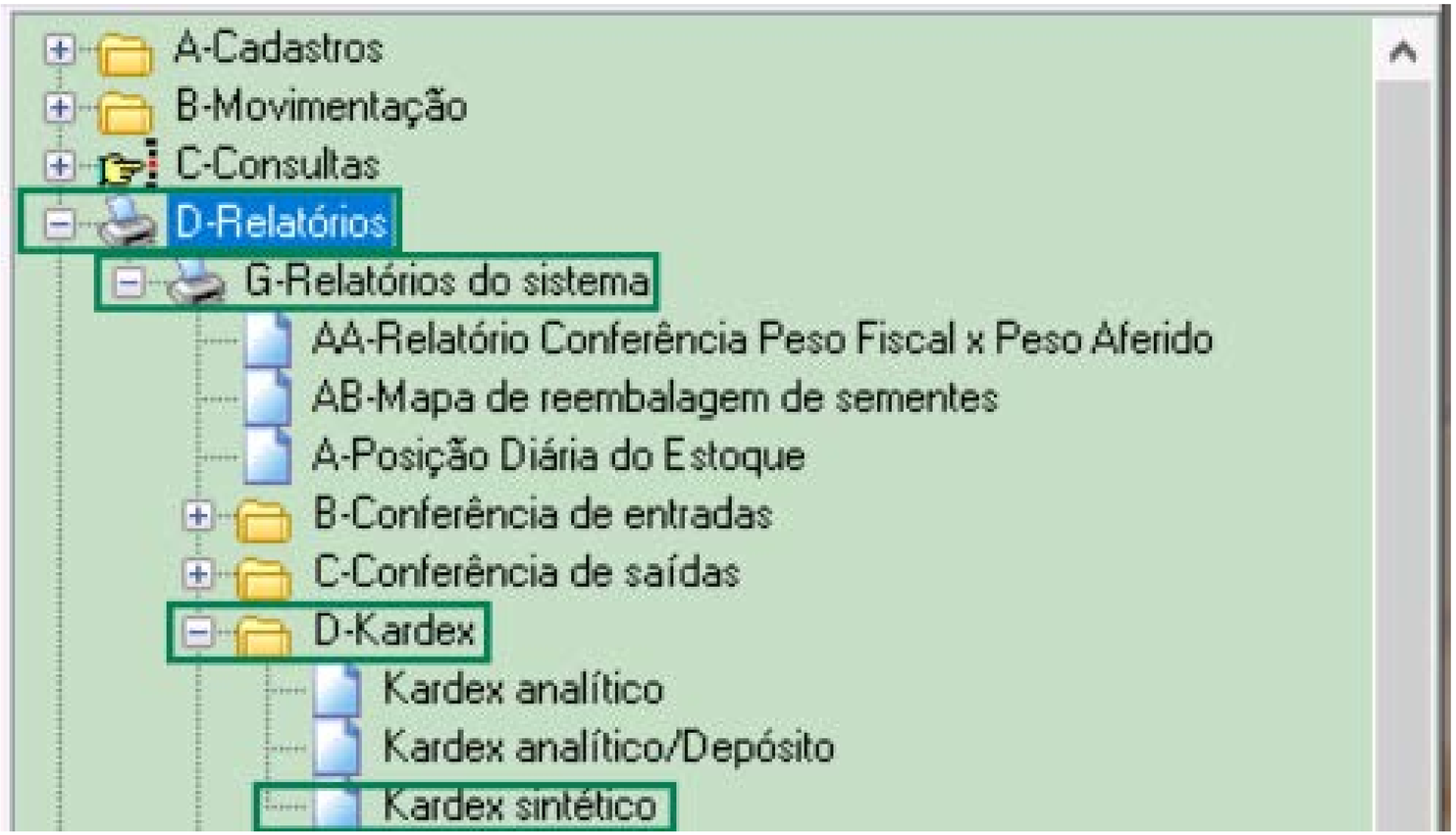

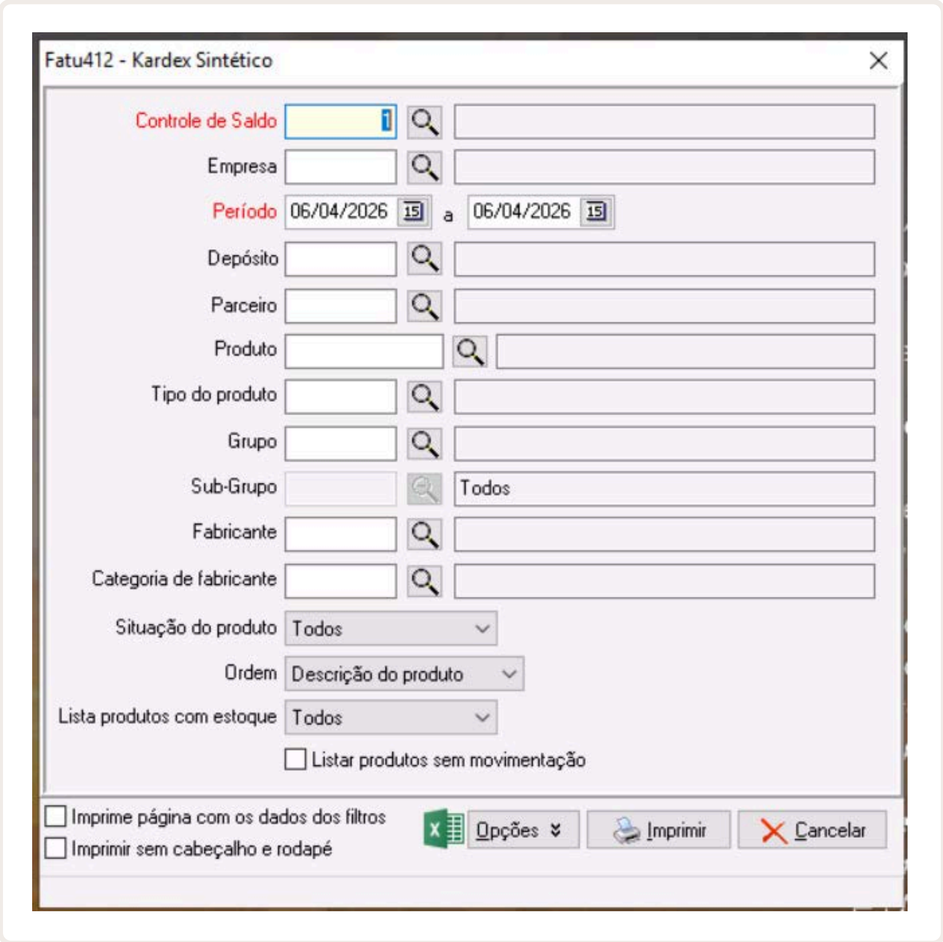

Preencha com os Dados:

1 **CONTROLE DE SALDO**
1 - Estoque Físico

2 **EMPRESA**
Sua Filial

3 **PERÍODO**
Data Anterior / Data Atual

4 **DEMAIS CAMPOS**
Apenas pressione **Enter**

Clique em **Imprimir.**

Ao selecionar Imprimir, você será direcionado para essa página:

Aqui você deve pressionar o botão em destaque no canto superior esquerdo da imagem.

Em seguida, selecione “Universal Printer”.

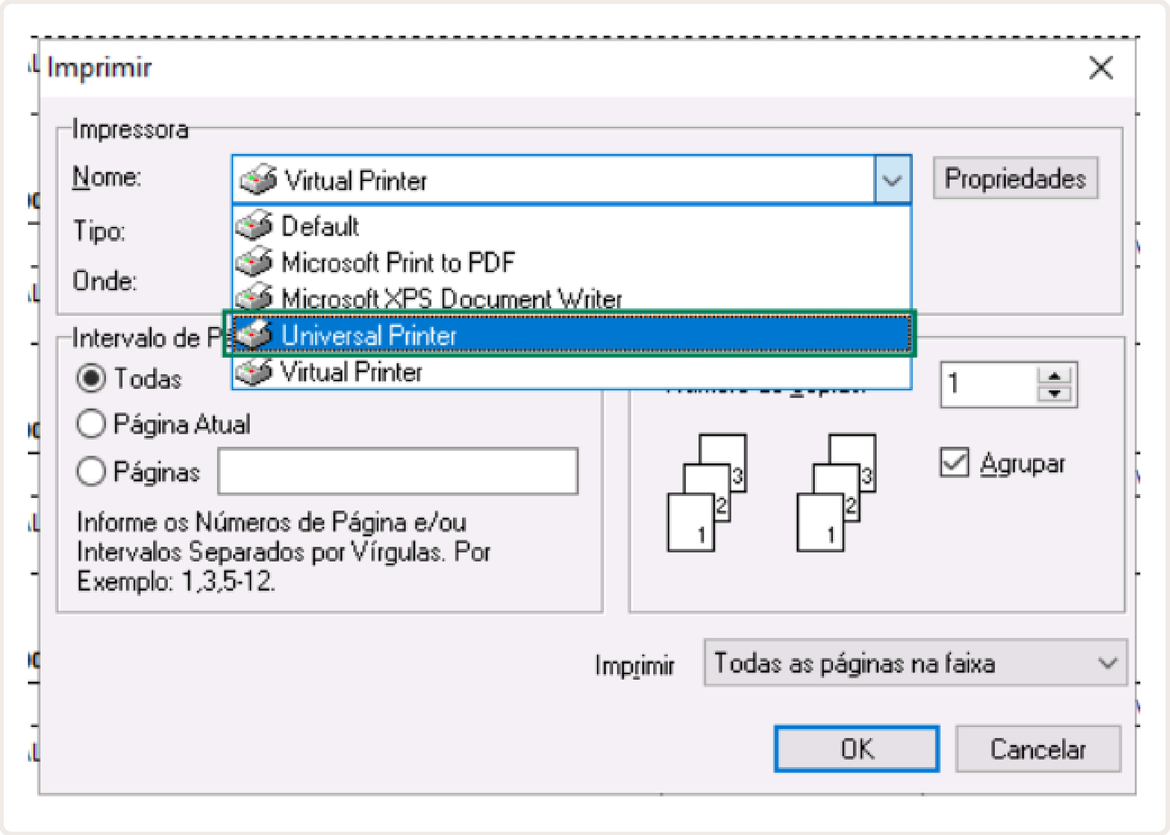

Salve ou Imprima nos ícones destacados no canto superior direito.

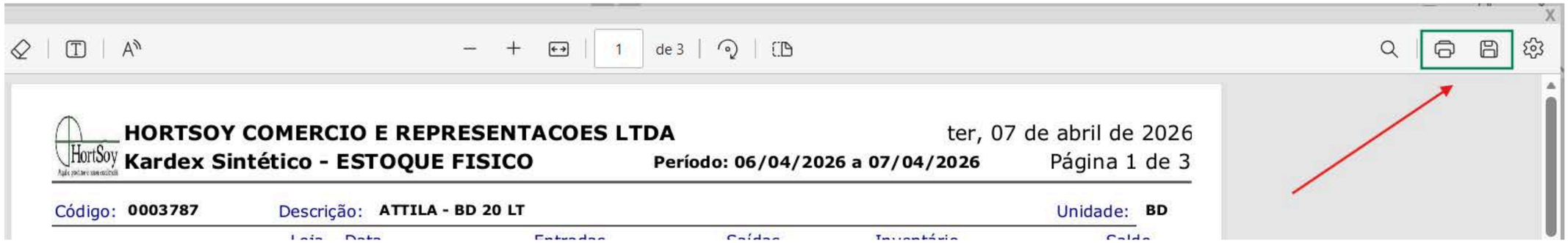

Dentro do Relatório, ATENÇÃO!

A **Ultima Linha** é o **Saldo de Estoque.** As anteriores à ela são as movimentações.

HORTSOY COMERCIO E REPRESENTACOES LTDA qua, 23 de julho de 2025

Kardex Sintético - ESTOQUE FISICO **Período: 23/07/2025 a 23/07/2025** Página 1 de 1

Código: **0003178** Descrição: **AFIADO - BD 20 LT** Unidade: **BD**

	Loja	Data	Entradas	Saídas	Inventário	Saldo
SALDO ANTERIOR	012	22/07/2025	0,000	0,000	0,000	10,000000
	012	23/07/2025	0,000	5,000	0,000	5,000000
Totais			**0,000**	**5,000**		

Código: **0002510** Descrição: **CLEANFARM REDS - FR 1 LT** Unidade: **FR**

	Loja	Data	Entradas	Saídas	Inventário	Saldo
SALDO ANTERIOR	012	22/07/2025	0,000	0,000	0,000	0,000000
	012	23/07/2025	60,000	0,000	0,000	60,000000
Totais			**60,000**	**0,000**		

HortSoy

Agradecemos sua atenção!